

AREE CHIUSE AL PUBBLICO PER LAVORI FINO AL 24 GIUGNO 2023

LATO VIA PANCALIERI

LATO TERMOVALORIZZATORE

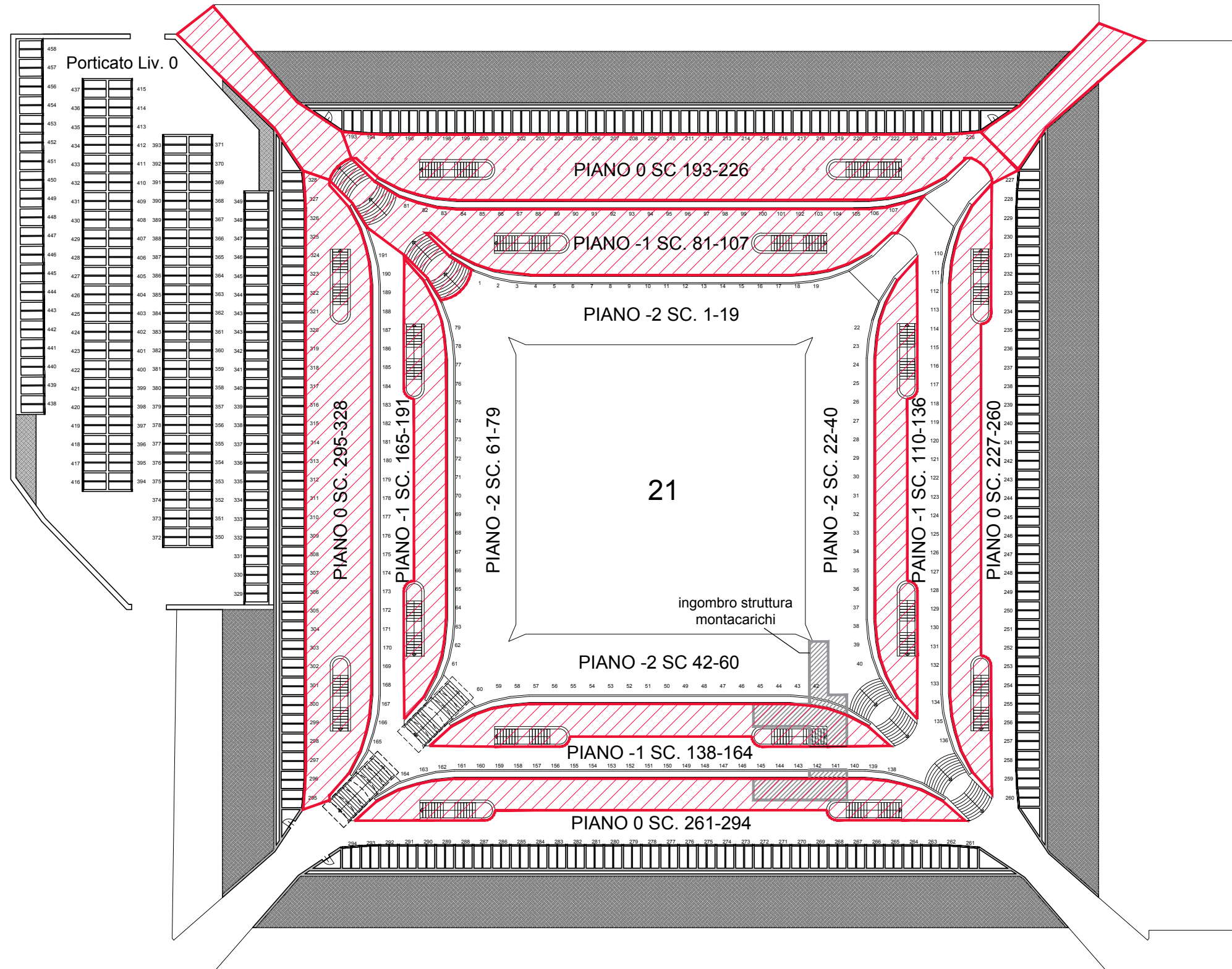

LATO VIA BERTANI
INGRESSO PRINCIPALE

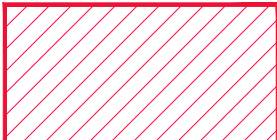
 AREA CANTIERE NON ACCESSIBILE

 AREA MONTACARICHI (VIETATO L'ACCESSO AI NON ADDETTI)

LATO VIA INGRIA

AGG. 19/06/23